Cerema

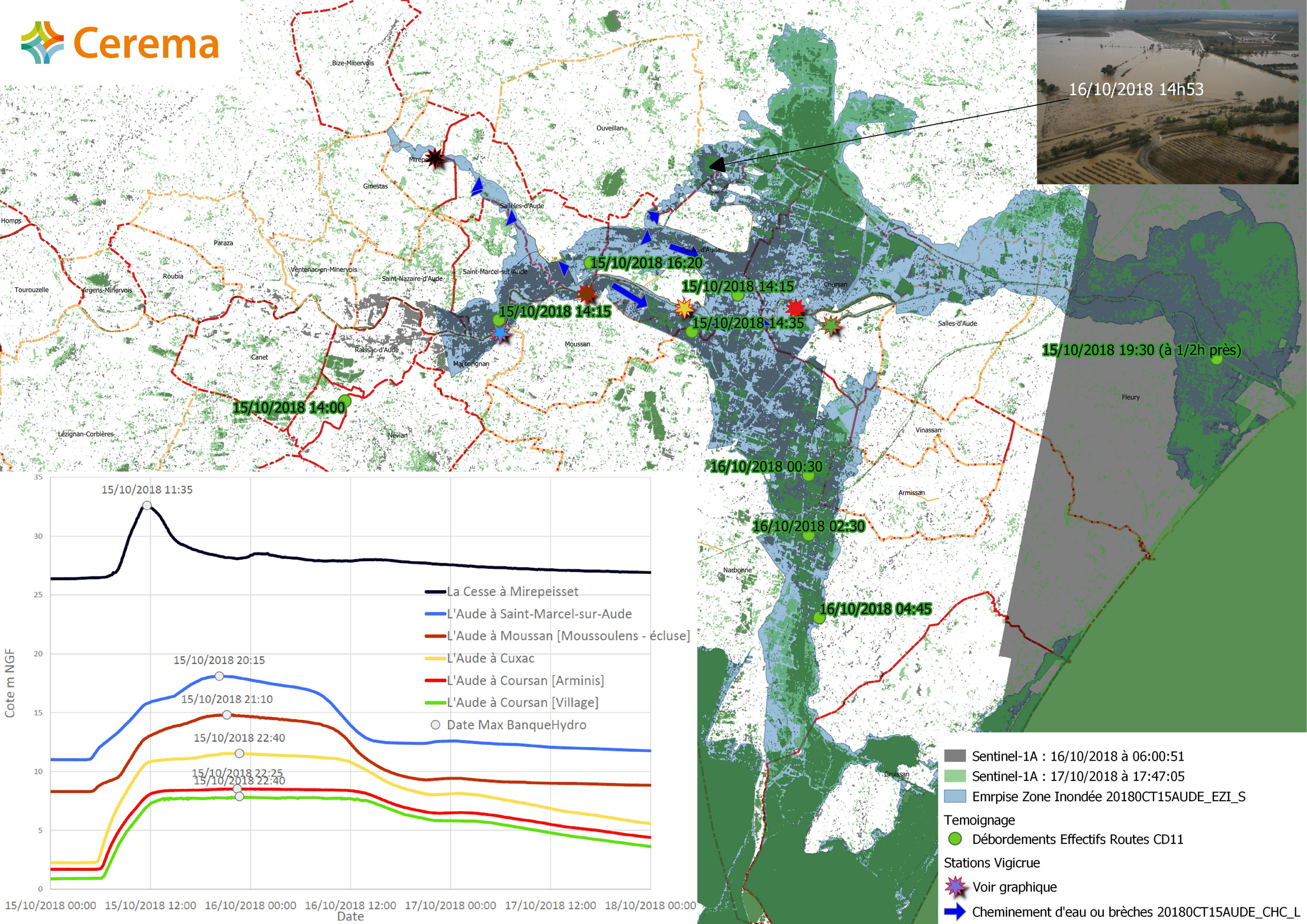
16/10/2018 14h53
Bize-Minervois
Ouveillan
Mirepeisset
Ginestas
Sallèles-d'Aude
Homps
Paraza
Roubia
Ventenac-en-Minervois
Saint-Nazaire-d'Aude
Saint-Marcel-sur-Aude
Cuxac-d'Aude
Tourouzelle
Argens-Minervois
Coursan
Salles-d'Aude
Moussan
Raissac-d'Aude
Canet
Marcorignan
Fleury
Lézignan-Corbières
Névian
Vinassan
Armissan
Narbonne
Gruissan
15/10/2018 16:20
15/10/2018 14:15
15/10/2018 14:15
15/10/2018 14:35
15/10/2018 19:30 (à 1/2h près)
15/10/2018 14:00
16/10/2018 00:30
16/10/2018 02:30
16/10/2018 04:45
Sentinel-1A : 16/10/2018 à 06:00:51
Sentinel-1A : 17/10/2018 à 17:47:05
Emrpise Zone Inondée 20180CT15AUDE_EZI_S
Temoignage
Débordements Effectifs Routes CD11
Stations Vigicrue
Voir graphique
Cheminement d'eau ou brèches 20180CT15AUDE_CHC_L
15/10/2018 11:35
15/10/2018 20:15
15/10/2018 21:10
15/10/2018 22:40
15/10/2018 22:25
15/10/2018 22:40
La Cesse à Mirepeisset
L'Aude à Saint-Marcel-sur-Aude
L'Aude à Moussan [Moussoulens - écluse]
L'Aude à Cuxac
L'Aude à Coursan [Arminis]
L'Aude à Coursan [Village]
Date Max BanqueHydro
Cote m NGF
35
30
25
20
15
10
5
0
15/10/2018 00:00
15/10/2018 12:00
16/10/2018 00:00
16/10/2018 12:00
17/10/2018 00:00
17/10/2018 12:00
18/10/2018 00:00
Date